

## MUNICIPIO DE ZIPAQUIRÁ

Análisis de la Frontera Agrícola a partir de los resultados derivados de las mesas técnicas con la CAR

### 1. Resultados de la Frontera Agrícola y Restricciones

Figura 1. Resultados de la Frontera Agrícola y Restricciones



Tabla 1. Frontera Agrícola y Restricciones

Frontera Agrícola y Restricciones		Área (ha)	%	Área (ha)	%
Frontera agrícola condicionada	Habilitada para APPA	6.527,99	33,5%	7.621,22	39,2%
	Habilitada para APPA (étnico -cultural)	448,68	2,3%		
	No habilitada para APPA	644,55	3,3%		
Restricciones	Acuerdo cero deforestación	151,88	0,8%	11.836,92	60,8%
	Legales	11.087,21	57,0%		
	Técnicas (Áreas no agropecuarias)	597,83	3,1%		
<b>Total</b>		<b>19.458,14</b>	<b>100,0%</b>	<b>19.458,14</b>	<b>100,0%</b>

### 2. Restricciones Legales

**Unidad de Planificación Rural Agropecuaria (UPRA)**

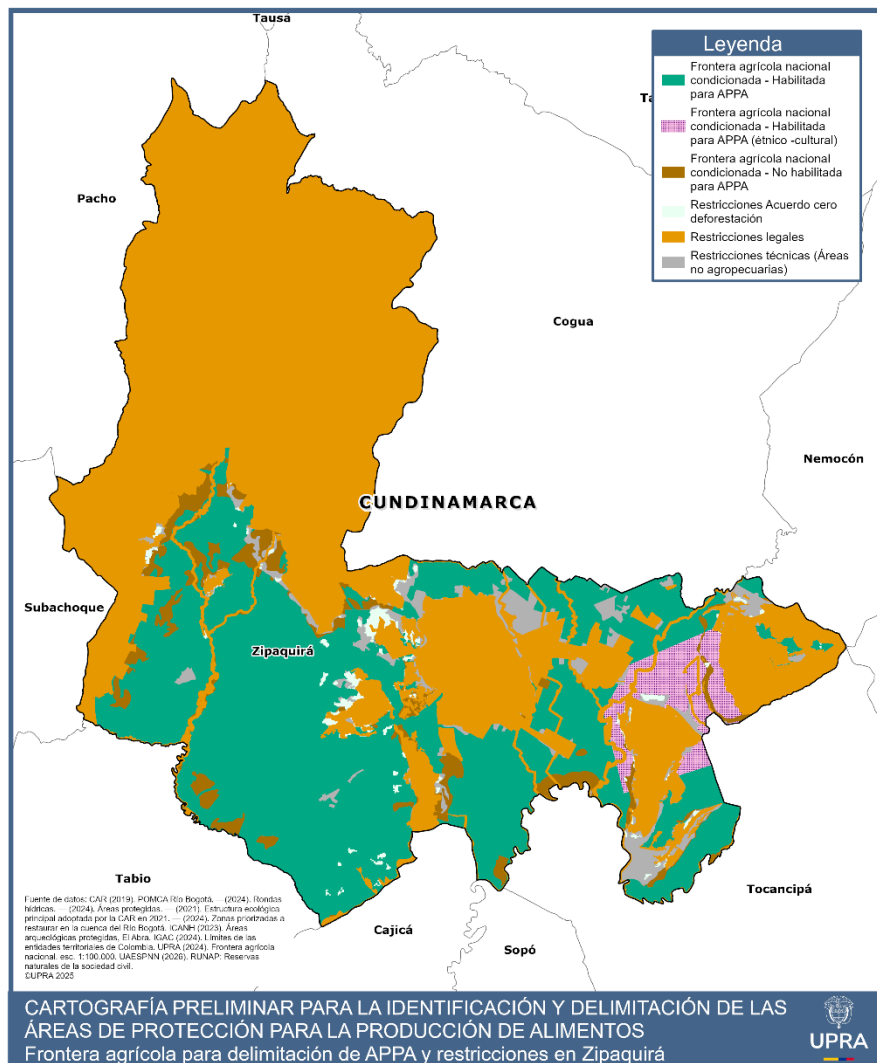
Calle 10 N° 28-49, Torre A, pisos 11, 12,19. Bogotá, Colombia.

+57(601) 552 9820, 245 7307

[www.upra.gov.co](http://www.upra.gov.co)

## MUNICIPIO DE ZIPAQUIRÁ

Análisis de la Frontera Agrícola a partir de los resultados derivados de las mesas técnicas con la CAR

Figura 2. Restricciones Legales



Tabla 2. Restricciones Legales

Determinante Ambiental	Área (ha)
POMCA Río Bogotá (Áreas Urbanas)	1.182,11
EEP Núcleo	9.447,76
EEP Nodos	26,58
Zonas Restauración CAR	697,89
Rondas Hídrica	563,53
RFP Pantano Redondo y Nacimiento del Río Susagua	1.346,69
RFP Nacimiento Quebrada Honda y Calderitas	1,85

## MUNICIPIO DE ZIPAQUIRÁ

Análisis de la Frontera Agrícola a partir de los resultados derivados de las mesas técnicas con la CAR

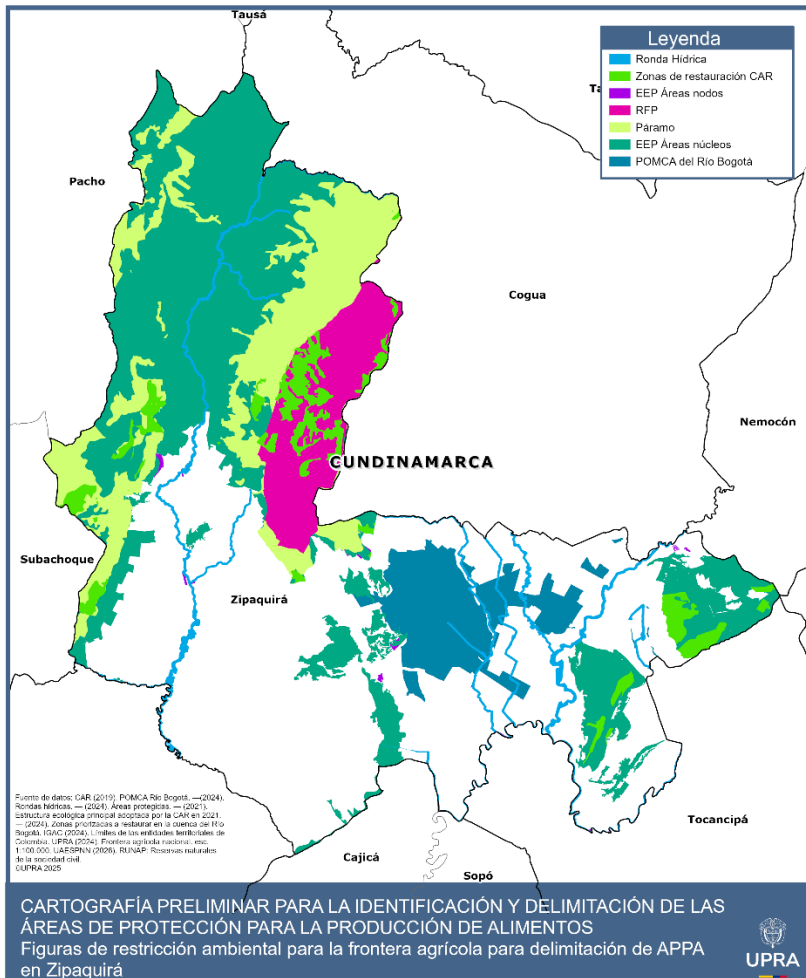
### 3. Frontera Agrícola Condicionada – Determinantes Ambientales

Figura 3. Frontera Agrícola Condicionada – Determinantes para APPA



Tabla 3. Frontera Agrícola Condicionada: Determinantes Ambientales

Determinante Ambiental	Zonificación	Área (ha)
POMCA Río Bogotá	Áreas de Protección, Áreas de Amenazas Naturales	536,76
	Áreas de Restauración, Áreas de recuperación para el uso múltiple	2.108,85
	Áreas para la producción agrícola, ganadera y de uso sostenible de Recursos Naturales, Áreas agrícolas	705,49
	Áreas para la producción agrícola, ganadera y de uso sostenible de Recursos Naturales, Áreas Agrosilvopastoriles	4.673,51

## MUNICIPIO DE ZIPAQUIRÁ

Análisis de la Frontera Agrícola a partir de los resultados derivados de las mesas técnicas con la CAR

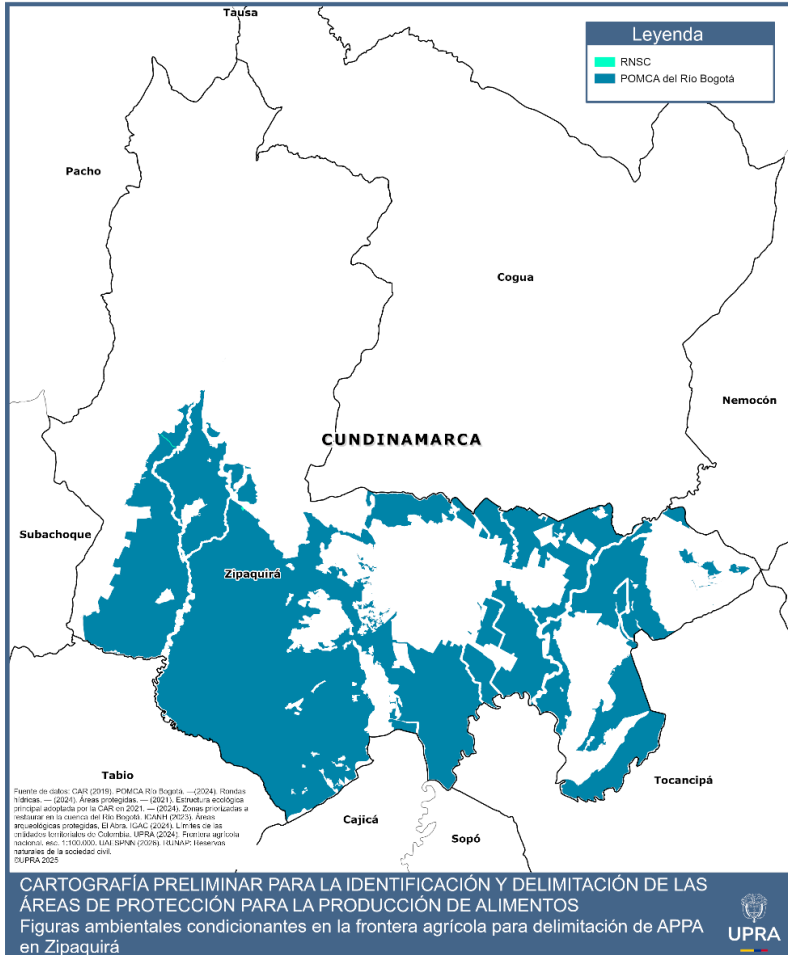
### 4. Frontera Agrícola Habilitada para APPA

Figura 4. Frontera Agrícola Habilitada para APPA

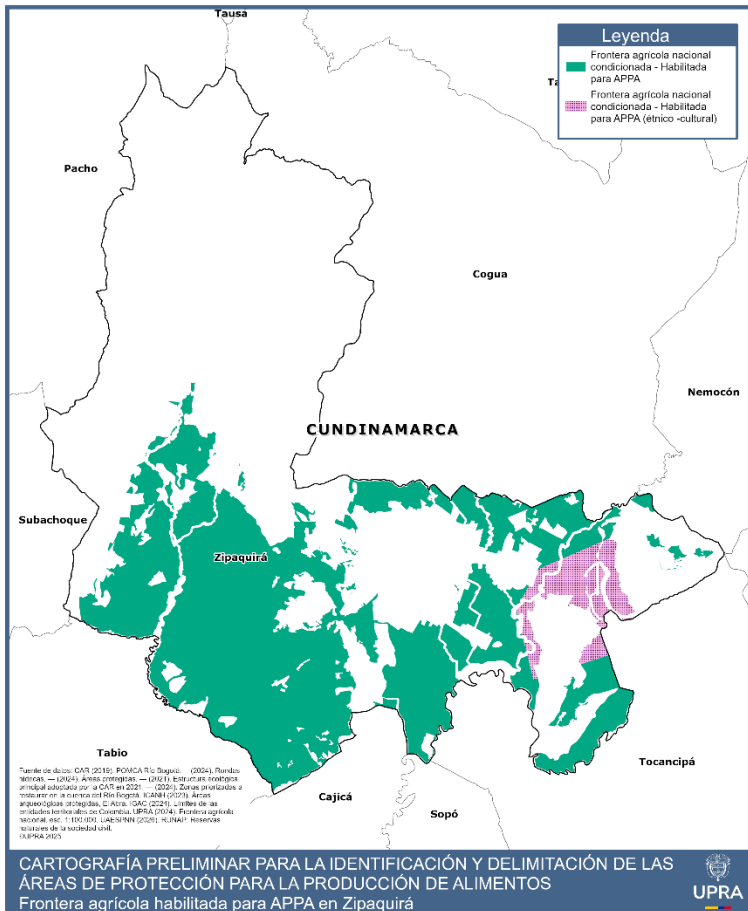

Tabla 4. Frontera Agrícola Nacional Habilitada para APPA

Frontera Agrícola Nacional Habilitada para APPA		Área (ha)	%
Frontera agrícola nacional condicionada	Habilitada para APPA	6.527,99	93,6%
	Habilitada para APPA (étnico-cultural)	448,68	6,4%
<b>Total</b>		<b>6.976,67</b>	<b>100,0%</b>

Frontera agrícola nacional condicionada – Habilitada para APPA (étnico-cultural): Los alcances de las figuras relacionadas son analizados y desarrollados en profundidad por el profesional a cargo del componente étnico cultural para la identificación de la APPA en los municipios priorizados para Sabana Centro.

El área del municipio es de 19.458,14 ha, la Frontera Agrícola Nacional Habilitada para APPA cuenta con un área de 6.976,67 ha, lo que representa el 35,9% del área del Municipio. Esta se distribuye en: Frontera agrícola nacional condicionada - Habilitada para APPA con un área de 6.527,99 ha y Frontera agrícola nacional condicionada - Habilitada para APPA (étnico-cultural) con un área de 448,68 ha que representan el 33,5% y 2,3% del área municipal, respectivamente.